

17. ÄNDERUNG DES FLÄCHENNUTZUNGSPLANS DER STADT HOLLFELD



Verfahrensvermerke:

a) Der Stadtrat der Stadt Hollfeld hat in der Sitzung am 09.06.09 beschlossen, den Flächennutzungsplan zu ändern. Der Beschluss wurde am 18.06.09 ortsüblich bekannt gemacht (§ 2 Abs. 1 BauGB).

Hollfeld, den 19.06.2009

Barwisch
Erste Bürgermeisterin

b) Die frühzeitige Beteiligung der Öffentlichkeit (§ 3 Abs. 1 BauGB) wurde in der Zeit vom 30.07.2009 bis 31.08.2009, die vorzeitige Behördenbeteiligung (§ 4 Abs. 1 BauGB) gem. Benachrichtigung des planenden Architekten vom 22.07.2009 für die Dauer eines Monats durchgeführt.

Hollfeld, den 04.09.2009

Barwisch
Erste Bürgermeisterin

c) Zu dem Entwurf der 17. Änderung des Flächennutzungsplanes mit Begründung / Umweltbericht i.d.F.v. 06.10.2009 wurden die Träger öffentlicher Belange gemäß § 4 Abs. 2 BauGB lt. Benachrichtigung des planenden Architekten vom 19.10.2009 für die Dauer eines Monats beteiligt.

Der Entwurf der 17. Änderung des Flächennutzungsplanes mit Begründung / Umweltbericht i.d.F.v. 06.10.2009 wurde gemäß § 3 Abs. 2. BauGB in der Zeit von 22.10.2009 bis 01.12.2009 öffentlich ausgestellt.

Hollfeld, den 04.12.2009

Barwisch
Erste Bürgermeisterin

d) Der Stadtrat der Stadt Hollfeld hat mit Beschluss vom 08.12.2009 die 17. Änderung des Flächennutzungsplanes i.d.F.v. 06.10.2009 gemäß § 5 BauGB festgestellt.

Hollfeld, den 09.12.2009

Barwisch
Erste Bürgermeisterin

e) Das Landratsamt Bayreuth hat die 17. Änderung des Flächennutzungsplanes gemäß § 6 BauGB mit Bescheid vom 01.03.2010 Nr. 2009-860 genehmigt.

Hollfeld, den 12.03.2010

Barwisch
Erste Bürgermeisterin

f) Die Genehmigung wurde am 18.03.2010 gemäß § 6 Abs. 5 BauGB ortsüblich bekannt gemacht. Die Flächennutzungsplanänderung ist damit wirksam. Auf die Rechtsfolgen der §§ 214 und 215 BauGB ist hingewiesen worden.

Hollfeld, den 19.03.2010

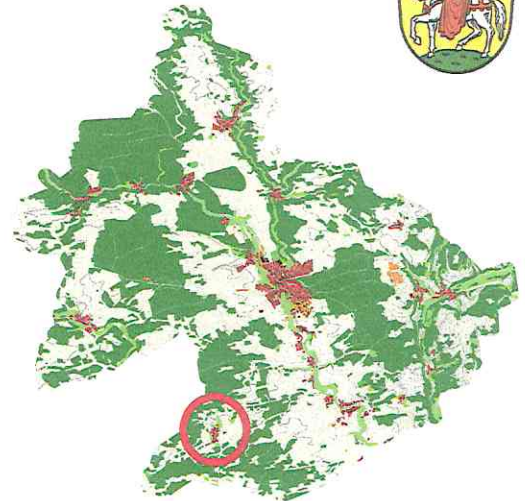

Barwisch
Erste Bürgermeisterin



IM GEMEINDETEIL **„Tiefenlesau“**
GEMARKUNG HOCHSTAHL/STADT HOLLFELD

FASSUNG : 01.10.2009
erg./geä. (§4 Abs.1 bauGB): 06.10.2009

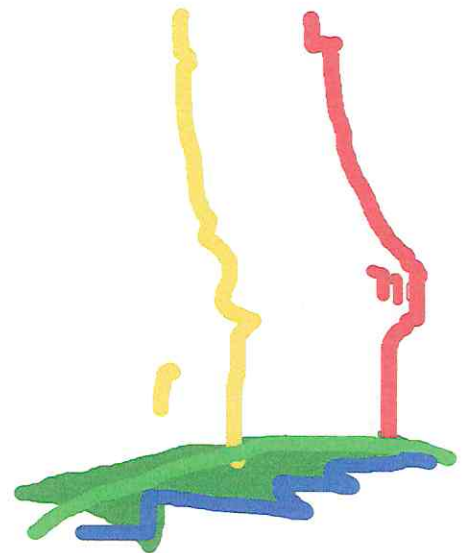
STADT HOLLFELD
MARIENPLATZ 18 - 96142 HOLLFELD
LANDKREIS BAYREUTH - REG.-BEZ.
OBERFRANKEN



PLANTEIL M 1/5000

GEORG SCHILLING DIPL. ING. FH ARCHITEKT
NELKENSTRASSE 11 - 96142 HOLLFELD - 09274 94 303

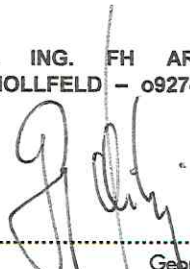

Georg Schilling

IST-ZUSTAND

M : 1/5000

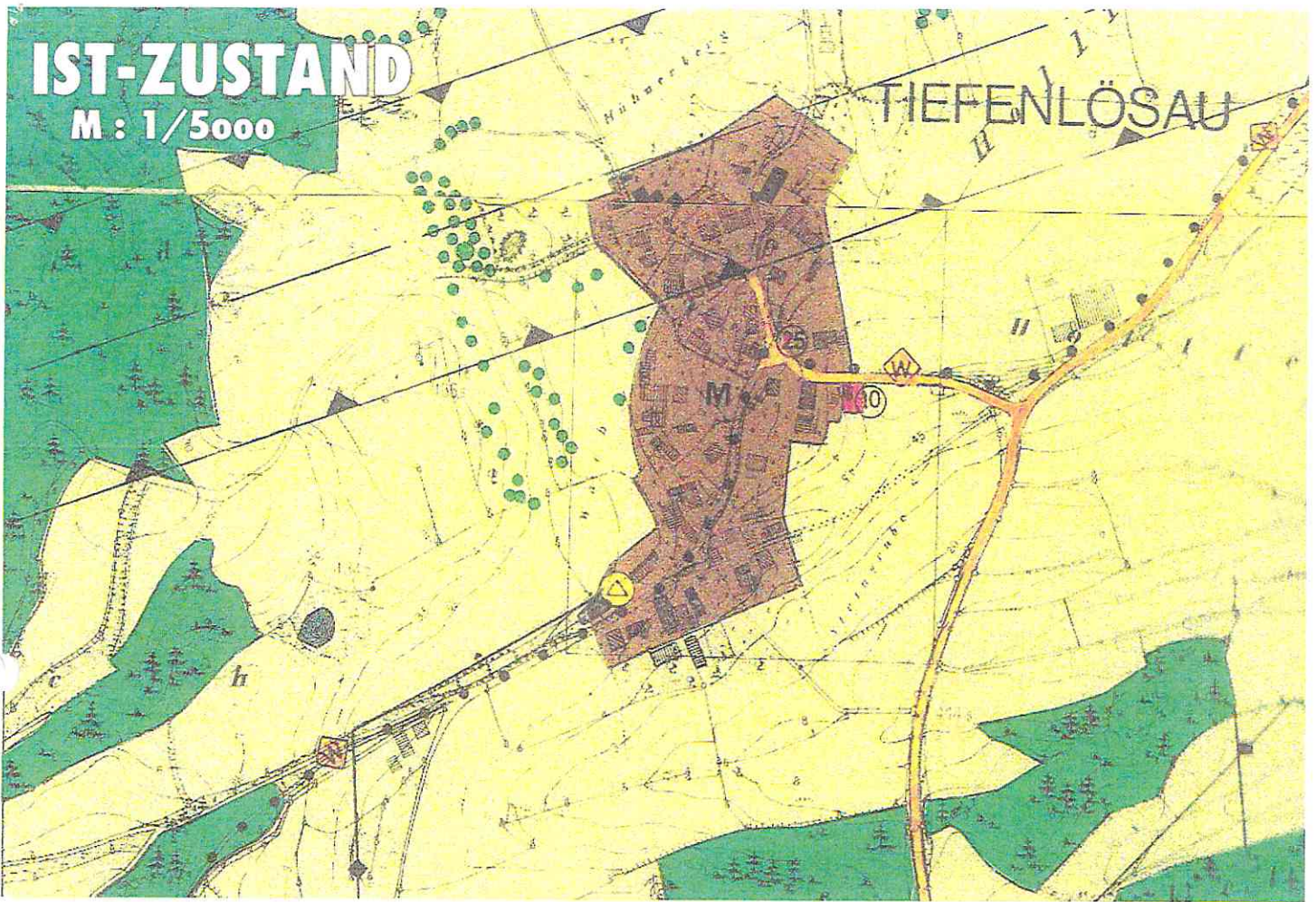

PLANUNG

M : 1/5000

